

VÝKAZ DOSAVADNÍHO A NOVÉHO STAVU ÚDAJŮ KATASTRU NEMOVITOSTÍ

Dosavadní stav				Nový stav											
Označení pozemku parc. číslem	Výměra parcely		Druh pozemku	Označení pozemku parc. číslem	Výměra parcely		Druh pozemku	Typ stavby	Způsob určení výměry	Porovnaní se stavem evidence právních vztahů					
	ha	m ²	Způsob využití		ha	m ²	Způsob využití	Způsob využití		Díl přechází z pozemku označeného v katastru nemovitostí	dřívější poz. evidenci	Číslo listu vlastnictví	Výměra dílu		Označení dílu
506/1	1	40,91	ostat.pl. sport.a rekr.pl.	506/1	1	39,96	ostat.pl. sport.a rekr.pl.		0		10001				
				506/9		9	zast. pl.	bez čp/če tech.vyb	2	506/1		10001		9	
				506/10		86	ostat.pl. manipulační pl.		2	506/1		10001		86	
				507/9		80,99	ostat.pl. ostat.komunikace		0			10001			
	2	21,90			2	21,90									

507/9

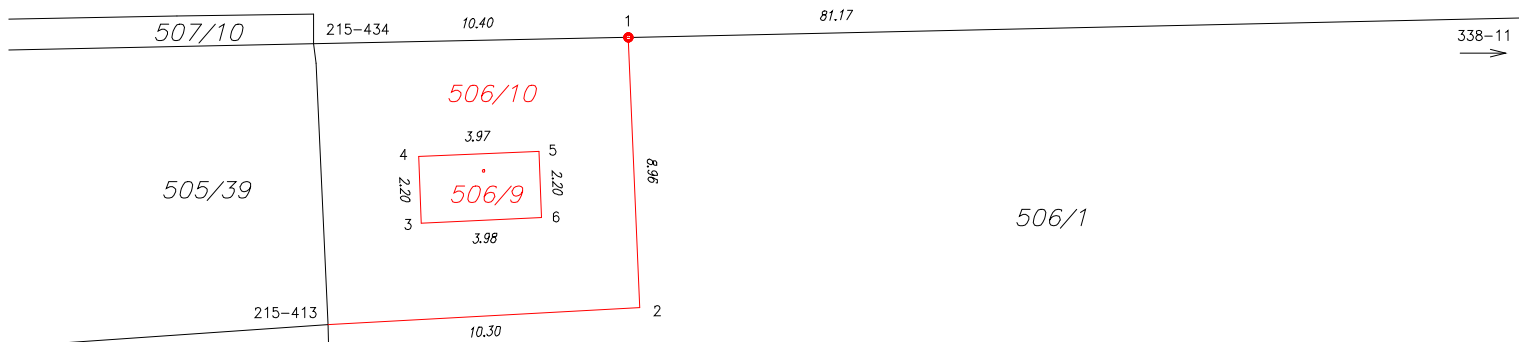

Seznam souřadnic (S-JTSK)

Číslo bodu	Souřadnice pro zápis do KN			Poznámka
	Y	X	kód kv.	
215-413	830051.57	1067832.28	3	zabet. sl. plotu
215-434	830052.05	1067823.01	3	hřeb
338-11	829960.51	1067821.02	7	zabet. sl. plotu
1	830041.65	1067822.78	3	plast. mezník
2	830041.27	1067831.73	3	zabet. sl. plotu
3	830048.49	1067828.93	3	roh domu
4	830048.57	1067826.73	3	roh domu
5	830044.61	1067826.56	3	roh domu
6	830044.51	1067828.75	3	roh domu

Zpřesnění geometrického a polohového určení pozemků podle § 50 odst. 1 písm. a) katastrálního zákona navržené v tomto geometrickém plánu lze v katastru nemovitostí provést jen na základě souhlasného prohlášení.

GEOMETRICKÝ PLÁN pro průběh vytyčené nebo vlastníky zpřesněné hranice pozemků rozdělení pozemku vyznačení obvodu budovy, která je hlavní stavbou na pozemku	Geometrický plán ověřil autorizovaný zeměměřický inženýr:	Stejnopis ověřil autorizovaný zeměměřický inženýr:	
		Jméno, příjmení: <i>Ing. Hana Petrásková</i>	Jméno, příjmení:
		Číslo položky seznamu autorizovaných zeměměřických inženýrů: <i>2699</i>	Číslo položky seznamu autorizovaných zeměměřických inženýrů:
		Dne: <i>24.3.2026</i> Číslo: <i>159/2026</i>	Dne: Číslo:
	Náležitosti a přesnosti odpovídá právním předpisům.	Tento stejnopis odpovídá geometrickému plánu v elektronické podobě uloženému v dokumentaci katastrálního úřadu.	
Vyhotovitel: <i>HRDLIČKA spol. s r.o. nám. Kněžny Ludmily 45 266 01 Tetín</i>	Katastrální úřad souhlasí s očíslováním parcel.		
Číslo plánu: <i>982-250414/2026</i>	Ověření stejnopisu geometrického plánu v listinné podobě.		
Okres: <i>Plzeň-sever</i>			
Obec: <i>Vochoř</i>			
Kat. území: <i>Vochoř</i>			
Mapový list: <i>DKM, Stříbro 2-3/44</i>			
Dosavadním vlastníkům pozemků byla poskytnuta možnost seznámit se v terénu s průběhem navrhovaných nových hranic, které byly označeny předepsaným způsobem. viz seznam souřadnic			